

## 附錄五、107 年參與式屋頂農場合作市集聯盟成員運作方式

### 一、目的

本計畫主要目的係促進社區、學校、里、產業、機構等單位，因應各自的特性及需要，自主結盟組成參與式屋頂農場合作市集聯盟(以下簡稱聯盟)，共同打造本市成為低碳永續的宜居城市。

### 二、實施對象

凡社區、學校、里、產業、機構等單位間，具有共同推動參與式屋頂農場、廚餘堆肥或雨水收集利用等低碳相關措施之意願，且願就低碳學習與分享協力合作，皆可自主結盟。

### 四、執行方式

- (一)申請單位除須結合具有低碳概念之社區、里、學校或其他單位自主結盟，並須與本市 104 或 106 年參與式屋頂農場單位結盟，以屋頂農場合作市集活動方式共同推動本計畫。
- (二)參與聯盟成員共同簽署聯盟協議書，表達與承諾落實低碳活動概念，其內容應包括聯盟成員基本資料與合作模式等相關內容，並提送本局備查。
- (三)參與聯盟成員須評估自身資源與結盟條件，規劃相關欲申請低碳相關措施之種類、規模、設置地點、維護方式等事宜，並納入合作協議書附件中，以提送本局審查。
- (四)聯盟成員應自主強化低碳相關知識，積極參與聯盟合作事項。
- (五)聯盟成員應主動參與並協力運作低碳相關活動，並提供聯盟運作相關成果資料，授權新北市政府不限時間、地點、次數公開播送或推廣(包含網站傳播宣導推廣)之公益使用。

### 五、成員異動

凡社區、學校、里、產業、機構等成立聯盟後，成員若有退出聯盟或有新成員加入情事，須經該聯盟成員開會同意，並做成紀錄，以作為重新簽署協議書之附件，並重新提送合作協議書予本局備查。

### 六、附件資料

- (一) 聯盟成員合作協議書(樣本格式如附件一)
- (二) 聯盟成員分工協議表(樣本格式如附件二)
- (三) 建構合作市集示範運作模式(附件三)

上述資料可至新北市低碳生活網：<https://goo.gl/LpR5lh> 查詢。

## 【申請單位○○○○】參與式屋頂農場合作市集聯盟 合作協議書(參考樣本 1)

立協議書人 ○○○○○○社區管理委員會(下簡稱甲方)  
○○○○○○里里長(以下簡稱乙方)  
○○○○○○農場(以下簡稱丙方 視需要增列)

本聯盟成員因應各自特性及需要，自主結盟組成參與式屋頂農場合作市集聯盟，共同打造本市成為低碳永續宜居城市為宗旨，特立本合作協議書，並同意下列條款：

### 第一條 聯盟合作期間

本聯盟合作期間自民國\_\_\_\_年\_\_\_\_月\_\_\_\_日至民國\_\_\_\_年\_\_\_\_月\_\_\_\_日止。

### 第二條 聯盟合作事項

甲乙丙參方在不影響參方正常運作及各自內部作業下，約定合作內容如下：

- 甲方：1. 甲方負責本合作協議書簽署，並提送予執行機關，以利聯盟成員申請補助依據  
2. 甲方屋頂農場之蔬果每月提供 1 次予乙方作為里共食食材使用。  
3. 甲方每季開放乙方 1 次屋頂農場參觀導覽。  
4. 甲方每週將社區之生廚餘運送至乙方管理單位，並保持放置位置之清潔。  
5. 其他有關促進本聯盟推廣之經雙方協議事項。

- 乙方：1. 依據甲方每月一次提供之蔬果，作為里共食食材使用。  
2. 規劃甲方每季 1 次屋頂農場參觀導覽之學習活動。  
3. 乙方生產之堆肥無償提供甲方種植蔬果使用。  
4. 其他有關促進本聯盟推廣之經雙方協議事項。

- 丙方：1. 提供屋頂農場必要之種植技術協助。  
2. 丙方每半年辦理一次甲方及乙方之農場參觀導覽之學習活動  
3. 其他有關促進本聯盟推廣之經雙方協議事項。

### 第三條 聯盟執行方式

- (一) 參與聯盟成員共同簽署合作協議書，表達與承諾落實低碳活動概念，其內容應包括成員基本資料與合作模式等相關內容，並提送執行機關備查。  
(二) 聯盟成員應自主強化低碳相關知識，積極參與聯盟合作事項。

(三) 聯盟成員應主動參與並協力運作低碳相關活動，並提供聯盟運作相關成果資料，授權新北市政府不限時間、地點、次數公開播送或推廣(包含網站傳播宣導推廣)之公益使用。

(四) 申請補助聯盟成員於補助款撥付核定日起三年內，新北市政府得派員實地抽查接受補助之各項設施使用情形，聯盟成員不得拒絕。若有拒絕查核或經查維護情形不佳致無實質減碳效益者，自該年度起三年內新北市政府得不予接受該聯盟成員之補助申請。

#### 第四條 聯盟申請補助內容

申請補助聯盟成員得依據實際施作工項，檢具相關資料向新北市政府環境保護局申請補助；並由新北市政府環境保護局關核定補助內容。

#### 第五條 聯盟通訊錄

本聯盟主要通訊聯絡人為甲方，負責與新北市政府環境保護局聯繫，聯盟通訊錄如下：

甲方		乙方		丙方	
聯絡人姓名		聯絡人姓名		聯絡人姓名	
電話		電話		電話	
手機		手機		手機	
電子信箱		電子信箱		電子信箱	
地址		地址		地址	

#### 第六條 合作協議書數量

本合作協議書正本四份，由甲、乙、丙參方及新北市政府環境保護局各執正本一份為憑。

#### 立協議書人

甲 方：

代 表 人：

地 址：

電 話：

乙 方：

代 表 人：

地 址：

電 話：

丙 方：  
代 表 人：  
地 址：  
電 話：

中 華 民 國                      年                      月                      日

## 【申請單位○○○○】參與式屋頂農場合作市集聯盟 合作協議書(參考樣本 2)

立協議書人 ○○○○○○○社區管理委員會 (下簡稱甲方)  
○○○○○○○國民小學/國民中學 (以下簡稱乙方)  
○○○○○○○農場 (以下簡稱丙方 視需要增列)

本聯盟成員因應各自特性及需要，自主結盟組成參與式屋頂農場合作市集聯盟，共同打造本市成為低碳永續宜居城市為宗旨，特立本合作協議書，並同意下列條款：

### 第一條 聯盟合作期間

本聯盟合作期間自民國    年    月    日至民國    年    月    日止。

### 第二條 聯盟合作事項

甲乙丙參方在不影響參方正常運作及各自內部作業下，約定合作內容如下：

- 甲方：1. 甲方負責本合作協議書簽署，並提送予執行機關，以利聯盟成員申請補助依據  
2. 甲方屋頂農場之蔬果每月提供 1 次予乙方作為自立廚房午餐使用。  
3. 甲方每季開放乙方 1 次屋頂農場參觀導覽，培養學童食農教育之概念。  
4. 甲方每週將社區之生廚餘運送至乙方管理單位，並保持放置位置之清潔。  
5. 其他有關促進本聯盟推廣之經雙方協議事項。
- 乙方：1. 依據甲方每月一次提供之蔬果，作為自立廚房午餐食材使用。  
2. 規劃甲方每季 1 次屋頂農場參觀導覽之學習活動。  
3. 乙方生產之堆肥無償提供甲方種植蔬果使用。  
4. 其他有關促進本聯盟推廣之經雙方協議事項。
- 丙方：1. 提供屋頂農場必要之種植技術協助。  
2. 丙方每半年辦理一次甲方及乙方之農場參觀導覽之學習活動  
3. 其他有關促進本聯盟推廣之經雙方協議事項。

### 第三條 聯盟執行方式

- (五) 參與聯盟成員共同簽署合作協議書，表達與承諾落實低碳活動概念，其內容應包括聯盟成員基本資料與合作模式等相關內容，並提送執行機關備查。
- (六) 聯盟成員應自主強化低碳相關知識，積極參與聯盟合作事項。

(七) 聯盟成員應主動參與並協力運作低碳相關活動，並提供聯盟運作相關成果資料，授權新北市政府不限時間、地點、次數公開播送或推廣(包含網站傳播宣導推廣)之公益使用。

(八) 申請補助聯盟成員於補助款撥付核定日起三年內，新北市政府得派員實地抽查接受補助之各項設施使用情形，聯盟成員不得拒絕。若有拒絕查核或經查維護情形不佳致無實質減碳效益者，自該年度起三年內新北市政府得不予接受該聯盟成員之補助申請。

#### 第四條 聯盟申請補助內容

申請補助聯盟成員得依據實際施作工項，檢具相關資料向新北市政府環境保護局申請補助；並由新北市政府環境保護局關核定補助內容。

#### 第五條 聯盟通訊錄

本聯盟主要通訊聯絡人為甲方，負責與新北市政府聯繫，聯盟通訊錄如下：

甲方		乙方		丙方	
聯絡人姓名		聯絡人姓名		聯絡人姓名	
電話		電話		電話	
手機		手機		手機	
電子信箱		電子信箱		電子信箱	
地址		地址		地址	

#### 第六條 合作協議書數量

本合作協議書正本四份，由甲、乙、丙參方及新北市政府環境保護局各執正本一份為憑。

#### 立協議書人

甲 方：

代 表 人：

地 址：

電 話：

乙 方：

代 表 人：

地 址：

電 話：

丙 方：  
代 表 人：  
地 址：  
電 話：

中 華 民 國                      年                      月                      日

## 【申請單位○○○○】參與式屋頂農場合作市集聯盟 合作協議書(參考樣本3)

立協議書人 ○○○○○○社區管理委員會(下簡稱甲方)  
○○○○○○里里長(以下簡稱乙方)  
○○○○○○國民小學/國民中學(以下簡稱丙方)  
○○○○○○農場(以下簡稱丁方 視需要增列)

本聯盟成員因應各自特性及需要，自主結盟組成參與式屋頂農場合作市集聯盟，共同打造本市成為低碳永續宜居城市為宗旨，特立本合作協議書，並同意下列條款：

### 第一條 聯盟合作期間

本聯盟合作期間自民國\_\_\_\_年\_\_\_\_月\_\_\_\_日至民國\_\_\_\_年\_\_\_\_月\_\_\_\_日止。

### 第二條 聯盟合作事項

甲乙丙丁肆方在不影響肆方正常運作及各自內部作業下，約定合作內容如下：

- 甲方：1. 甲方負責本合作協議書簽署，並提送予執行機關，以利聯盟成員申請補助依據  
2. 甲方屋頂農場之蔬果每2月提供1次予乙方作為里共食食材使用。  
3. 甲方每半年開放乙方1次屋頂農場參觀導覽。  
4. 甲方屋頂農場之蔬果每2月提供1次予丙方作為自立廚房午餐使用。  
5. 甲方每半年開放丙方1次屋頂農場參觀導覽，培養學童食農教育之概念。  
6. 甲方每2週將社區之生廚餘運送至乙方及丙方管理單位，並保持放置位置之清潔。

7. 其他有關促進本聯盟推廣之經雙方協議事項。

乙方：1. 依據甲方每2月一次提供之蔬果，作為里共食食材使用。

2. 規劃甲方每半年1次屋頂農場參觀導覽之學習活動。

3. 乙方生產之堆肥無償提供甲方種植蔬果使用。

4. 其他有關促進本聯盟推廣之經雙方協議事項。

丙方：1. 依據甲方每2月一次提供之蔬果，作為自立午餐食材使用。



2. 規劃甲方每半年 1 次屋頂農場參觀導覽之學習活動。
3. 丙方生產之堆肥無償提供甲方種植蔬果使用。
4. 其他有關促進本聯盟推廣之經雙方協議事項。

丁方：1. 提供屋頂農場必要之種植技術協助。

2. 丁方每半年辦理一次甲方、乙方及丙方之農場參觀導覽之學習活動
3. 其他有關促進本聯盟推廣之經雙方協議事項。

### 第三條 聯盟執行方式

- (九) 參與聯盟成員共同簽署合作協議書，表達與承諾落實低碳活動概念，其內容應包括聯盟成員基本資料與合作模式等相關內容，並提送執行機關備查。
- (十) 聯盟成員應自主強化低碳相關知識，積極參與聯盟合作事項。
- (十一) 聯盟成員應主動參與並協力運作低碳相關活動，並提供聯盟運作相關成果資料，授權新北市政府不限時間、地點、次數公開播送或推廣(包含網站傳播宣導推廣)之公益使用。
- (十二) 申請補助聯盟成員於補助款撥付核定日起三年內，新北市政府得派員實地抽查接受補助之各項設施使用情形，聯盟成員不得拒絕。若有拒絕查核或經查維護情形不佳致無實質減碳效益者，自該年度起三年內新北市政府得不予接受該聯盟成員之補助申請。

### 第四條 聯盟申請補助內容

申請補助聯盟成員得依據實際施作工項，檢具相關資料向新北市政府環境保護局申請補助；並由新北市政府環境保護局關核定補助內容。

### 第五條 聯盟通訊錄

本聯盟主要通訊聯絡人為甲方，負責與新北市政府環境保護局聯繫，聯盟通訊錄如下：

甲方		乙方	
聯絡人姓名		聯絡人姓名	
電話		電話	
手機		手機	
電子信箱		電子信箱	
地址		地址	
丙方		丁方	
聯絡人姓名		聯絡人姓名	
電話		電話	
手機		手機	
電子信箱		電子信箱	
地址		地址	

第六條 合作協議書數量

本合作協議書正本五份，由甲、乙、丙、丁肆方及新北市政府環境保護局各執正本一份為憑。

立協議書人

甲 方：  
代 表 人：  
地 址：  
電 話：

乙 方：  
代 表 人：  
地 址：  
電 話：

丙 方：  
代 表 人：  
地 址：  
電 話：

丁 方：  
代 表 人：  
地 址：  
電 話：

中 華 民 國                      年                      月                      日

附件二 聯盟成員分工協議表(參考樣本)

協議內容	社區管理委員會	里 里長	學校	農場
蔬果提供里 共食	<input type="checkbox"/> 月 日	<input type="checkbox"/> 月 日		
	<input type="checkbox"/> 月 日	<input type="checkbox"/> 月 日		
	<input type="checkbox"/> 月 日	<input type="checkbox"/> 月 日		
	<input type="checkbox"/> 月 日	<input type="checkbox"/> 月 日		
	<input type="checkbox"/> 月 日	<input type="checkbox"/> 月 日		
	<input type="checkbox"/> 月 日	<input type="checkbox"/> 月 日		
屋頂農場參 訪	<input type="checkbox"/> 月 日	<input type="checkbox"/> 月 日		
	<input type="checkbox"/> 月 日	<input type="checkbox"/> 月 日		
蔬果提供學 校自立午餐	<input type="checkbox"/> 月 日		<input type="checkbox"/> 月 日	
	<input type="checkbox"/> 月 日		<input type="checkbox"/> 月 日	
	<input type="checkbox"/> 月 日		<input type="checkbox"/> 月 日	
	<input type="checkbox"/> 月 日		<input type="checkbox"/> 月 日	
	<input type="checkbox"/> 月 日		<input type="checkbox"/> 月 日	
	<input type="checkbox"/> 月 日		<input type="checkbox"/> 月 日	
廚餘處理	<input type="checkbox"/> 月 日	<input type="checkbox"/> 月 日	<input type="checkbox"/> 月 日	
	<input type="checkbox"/> 月 日	<input type="checkbox"/> 月 日	<input type="checkbox"/> 月 日	
	<input type="checkbox"/> 月 日	<input type="checkbox"/> 月 日	<input type="checkbox"/> 月 日	
	<input type="checkbox"/> 月 日	<input type="checkbox"/> 月 日	<input type="checkbox"/> 月 日	
	<input type="checkbox"/> 月 日	<input type="checkbox"/> 月 日	<input type="checkbox"/> 月 日	
	<input type="checkbox"/> 月 日	<input type="checkbox"/> 月 日	<input type="checkbox"/> 月 日	
	<input type="checkbox"/> 月 日	<input type="checkbox"/> 月 日	<input type="checkbox"/> 月 日	
	<input type="checkbox"/> 月 日	<input type="checkbox"/> 月 日	<input type="checkbox"/> 月 日	
農作技術交 流	<input type="checkbox"/> 月 日	<input type="checkbox"/> 月 日	<input type="checkbox"/> 月 日	<input type="checkbox"/> 月 日
	<input type="checkbox"/> 月 日	<input type="checkbox"/> 月 日	<input type="checkbox"/> 月 日	<input type="checkbox"/> 月 日

附件三 建構合作市集示範運作模式如下圖：

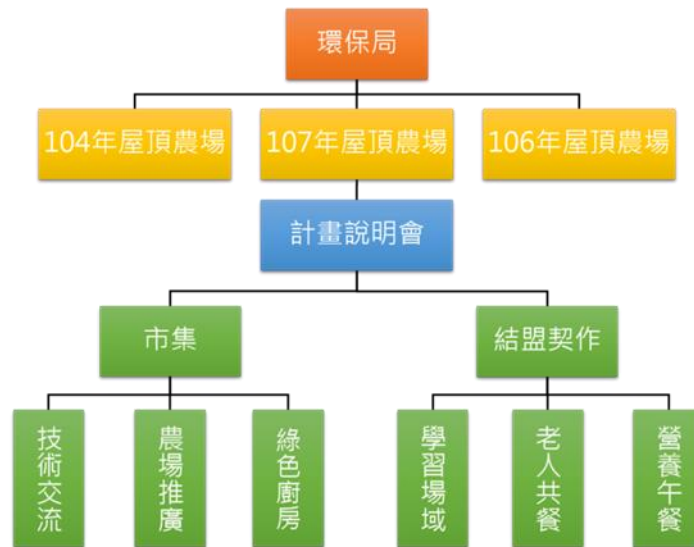

圖 建構合作市集示範運作模式

參與式屋頂農場合作市集聯盟效益示意表

單位	參與式屋頂農場合作市集示範計畫	
	低碳食堂	有機堆肥再利用
社區	食材種植 食堂運作 辦理社區老人共餐 減少食物里程	屋頂農場所產生的農廢與社區生廚餘現地處理，廚餘所轉化的堆肥再回到屋頂農場種植無毒蔬果
里活動中心	食材種植 食堂運作 辦理老人共餐 提供學生公共服務時數認證	屋頂農場所產生的農廢與社區生廚餘現地處理，廚餘所轉化的堆肥再回到屋頂農場種植無毒蔬果
民間有機農場	食材種子提供	提供屋頂農場技術諮詢與教學
學校	食材種植 食堂運作 提供鄰近獨居老人蔬材 提供低碳教育場域	提供校園堆肥予民間有機農場
產出效益	無毒蔬果收成 社區住戶情感交流 里的老人食堂食材可不定期增加 學校閒置空間綠化以及食農教學效益 農場提升公益形象	屋頂農場單位:減少種子與種苗費用、減少肥料費用 民間有機農場:減少肥料費用、挹注農場人力